

國立彰化師範大學 第 21 屆地理營 活動企劃書

國立彰化師範大學第 28 屆地理系系學會

國立彰化師範大學

第 21 屆地理營

活動企劃書

「魔 GEO」



目 錄

一、	活動名稱	3
二、	活動宗旨	3
三、	活動目標	3
四、	活動時間	4
五、	活動地點	4
六、	主辦單位	4
七、	承辦單位	4
八、	指導單位	4
九、	活動負責人	4
十、	活動對象	4
十一、	人員組織與工作分配	4
(一)	組織架構.....	4
(二)	工作分配.....	5
十二、	活動內容介紹	5
(一)	課程學習.....	5
(二)	實察活動.....	5
十三、	活動流程	6
十四、	活動經費預算	6
(一)	經費總預算.....	6
十五、	所需器材清單	8

一、活動名稱

「國立彰化師範大學第 21 屆地理營- 魔 GEO」

二、活動宗旨

地理營舉辦的主要目的，為提供全國對地理學有興趣的高中職生，一個兼具知識性及寓教於樂的學習窗口。地理學是一門相當重視整合性的科學，其探討人與環境、空間的互動以及矛盾，高中地理課綱雖已包含了自然地理、人文地理、區域地理以及應用地理，然而在地理的技術實踐以及思想層面卻時常被忽略，這些概念、理論及知識在生活中的應用仍有其重要性，非只是空泛之談，本營隊希望帶給現在高中職學生不一樣的思維，提供看世界的新角度。

這次的主題是「魔 GEO」。我們期許能夠透過有趣的活動來包裝豐富的地理知識。現在許多人對地理的想像，僅僅於課本、課程中老師的講述。然而，地理的意義並不僅僅於此，地理可以是跳脫課本限制，運用自己的想像力帶入各種情節；也可以進一步思考地方與人事物的連結，甚至想為地方做點改變，只有當你真正了解一個地方，才會被地方深深吸引。

地理營營隊活動，是讓現今的高中生瞭解地理系的樣子，包含我們所學、所接觸、可能的出路，以及最重要的思考模式。透過這次的營隊，希望告訴大家，我們怎麼以地理的角度來看待一個地方。同時，亦希望透過活動，使一般學生能夠瞭解怎麼認識一個地方。在這個營隊中，我們將以輕鬆活潑但不失專業的態度，一起把地理學的秘密帶給大家，擁有不同的感受。

三、活動目標

以往的地理學教育偏重於課程的記憶，然而真正的地理學是能夠融入於生活中，但在高中職教育中並未被強調及凸顯。地理學的實地考察、人文關懷及儀器操作等，都有助於學生對生活周遭的事物有更深入的認識，也能夠以不一樣的眼光去檢視社會中的種種議題。

本活動期望透過實際參與和操作，銜接高中職地理課程，融入我們大學所學，提供對地理有興趣的高校生們，非僅僅於地理課中所學的知識，更包含地理思想與地理操作的向度，以及值得探討的相關議題，帶領營員利用「地理眼」觀察周邊事物，我們將帶領營員走入大自然中，走訪並體驗苗栗地區的人文風情及自然景觀。

除此之外，現今地理的技術在收集資料方面也有嶄新的方法，我們將帶領營員認識及操作地理資訊系統 GIS，並教導他們 GIS 如何運用在人口議題上面。以及教導生態保育、能源使用及都市治理相關課程。最後，我們也邀請專業的講師來進行演講，探討都市治理相關的地理議題，透過課程的介紹與概念培養營員批判性思考。希冀營員在透過多元及實踐的角度中學習別於課本的地理知識，認同自己生存的土地、包容空間中的互動，體驗地理學的廣度及深度。

國立彰化師範大學 第 21 屆地理營 活動企劃書

四、活動時間

2022 年 7 月 12 日至 7 月 15 日

五、活動地點

國立彰化師範大學進德校區、苗栗地區。

六、主辦單位

國立彰化師範大學地理學系

七、承辦單位

國立彰化師範大學第 28 屆地理系系學會

八、指導單位

國立彰化師範大學學務處課外活動指導組

國立彰化師範大學地理學系

九、活動負責人

地理系 112 級

林品昀 0905861889

陳劭璋 0908353675

十、活動對象

全國公私立高中職學生皆可報名參加

預計招收人數 48 位，報名費 5100，早鳥優惠 4800

十一、人員組織與工作分配

(一) 組織架構

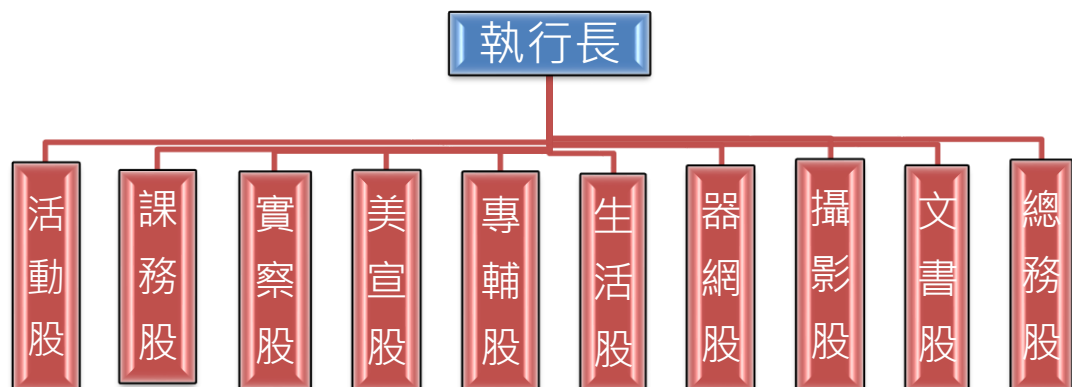

(二) 工作分配

1. 執行長:籌備營隊對內、對外之相關事務，協調各股。
2. 活動股:始結業式、晚會、RPG 等康樂性質活動。
3. 實察股:苗栗地區的實察活動，成果發表會。
4. 美宣股:製作所需道具，邀請卡及感謝卡，工作人員及營員名牌。
5. 專輔股:帶領小隊並負責所有小隊員之事物。
6. 課務股:GIS 課程活動設計，舉辦演講及環境教育課程、人文關懷課程、成果發表會。
7. 生活股:營期所需之食衣住行事務。
8. 器網股:安排、架設活動所需之器材，場地、粉專、網站管理，網路宣傳及報名等事務。
9. 攝影股:全程擔任攝影紀錄工作，設計、拍攝相關影片。
10. 文書股:手冊編排、證書製作及其他相關事務。
11. 總務股:掌管營隊所有金錢收支。

十二、 活動內容介紹

本次營隊可分為三大主軸：

(一) 課程學習

- 1 GIS 地理資訊系統課程：實際操作地理資訊系統。
- 2 生態保育課程：讓學員認識並關心環境議題。
- 3 演講：邀請地理相關的演講者，來為小隊員做一個內容豐富的演講。
- 4 成果發表：實察課務聯合成發是希望小隊員對四天營期中所學的知識有更深的認識，我們會將第三天的實察及營期間所介紹的各項知識設計成大富翁形式的遊戲，讓小隊員們能在透過遊戲對這些知識留下更深刻的印象。

(二) 實察活動

1. 苗栗地區實察將走訪中油苗栗出磺坑、雪霸國家公園、龍騰斷橋、月眉糖廠，並搭配詳細的解說讓營員打開「地理眼」，認識自然生態及感受人文氣息，使教學透過實踐更深入心中，實察地點及內容可能視當日情況而調整。
2. 成果發表會：展現四天來的學習成果，期待營員能將所學透過遊戲而加深印象，成為真正的歷久彌新的知識。

(三) 康樂活動

1. 始業式:藉由短劇的呈現使營員對地理營有初步的認識，並引導出整個

國立彰化師範大學 第 21 屆地理營 活動企劃書

營隊的主軸、拉起活動序章。

2. RPG:透過嶄新遊戲體驗與驚奇感，增進團隊情誼，推動團隊合作。
3. 戲劇:一段愛與淚水的故事，不只感人、更加爆笑。
4. 感性時間:透過回憶影片、小隊員的心情分享，將地理營的印象深植於大家心中。
5. 結業式:活動的結束，離別的時間，以呼應始業式的戲劇，留下營員們對地理營甜美的回憶。

十三、 活動流程

日期 時間	7/12(二)	7/13(三)	7/14(四)	7/15(五)
上午	大破冰	地理實察	課程	課程
	開幕			活動
下午	大地遊戲		活動	成果發表
	課程		專題演講	閉幕
晚上	密室遊戲	地理體驗活動	晚會	
		消夜	感性時間	

十四、 活動經費預算

(一) 經費總預算

負責股	項目	20 屆預算
執行長	郵資	1000
	香油錢	150
		1150
美宣	海報	1600
	營服	22000
	美術用品、材料	5000

國立彰化師範大學 第 21 屆地理營 活動企劃書

		28600
生活	小隊員住宿	
	保險	4000
	拜拜供品/補給品	1300
	飲料	2000
	三餐(總檢+營期)	114450
	喉糖	300
		122050
專輔	計程車	2500
		2500
文書	總檢本	
	營員手冊	8000
	獎品包裝	
	獎狀紙	500
	紀念照	600
		9100
器網	電池	250
		250
課務	講師	2000
	影印費	500
		2500
實察	探路	10000
	實察遊覽車	5000
		15000
活動		
	其他	200
		200
總務	存簿換印鑑	50
		50
	預計總支出	171050

國立彰化師範大學 第 21 屆地理營 活動企劃書

十五、 所需器材清單

股別	活動名稱	活動地點	所需器材
活動股	始業式	地理系館	影片 麥克風 x2
	RPG	地理系館	TOYA x1 筆電 x1 麥克風 x2 對講機 x6 桌椅 數張 遊戲道具
	晚會戲劇	活動中心演講廳	TOYA x1 麥克風 x2 筆電 x1 投影機 x1 相關器材 攝影機 x1
	結業式	活動中心演講廳	TOYA x1 麥克風 x1 筆電 x1
課務股	GIS 課程	電算中心	小蜜蜂 X2 投影筆 X1
	演講	活動中心演講廳	TOYA X1 滾筒延長線 X2 麥克風 X4 筆電 X1 相關器材
	生態保育課程	地理系館	麥克風 x2
	能源使用課程	地理系館	麥克風 x2

國立彰化師範大學 第 21 屆地理營 活動企劃書

股別	活動名稱	活動地點	所需器材
實察股	苗栗實察	苗栗地區	小蜜蜂 X2 對講機 X2 急救包 X6 小白板 X2~3 白板筆 X4 無線導覽器 X50
	實察成果發表會	活動中心演講廳	無線麥克風 x4 TOYA X1
攝影股	感性時間	才藝表演中心	系辦單眼相機 X N 系辦 V8 X1 攝影架 X1
活動股	密室逃脫	地理系館	TOYAx1 筆電 x1 麥克風 x2 對講機 x6 桌椅 數張 遊戲道具

國立彰化師範大學 學生事務處課外活動指導組
因應【**新型冠狀病毒COVID-19**】學生社團活動指引(二級警戒)

1101214 Rev.

依中央流行疫情指揮中心發布之通案性原則、「COVID-19(武漢肺炎)因應指引：公眾集會」、教育部公告最新規範及本校最新校園防疫措施等相關規定，擬訂學生社團活動防疫指引，並視疫情發展隨時調整公告內容。

一、社團活動：

1. 共通必要性規定：

集會活動不受人數限制，場所需維持良好通風，惟仍應採實聯制、體溫量測、全程佩戴口罩、**活動過程中不能飲食**，並於活動前執行風險評估及提交活動計畫及防疫應變計畫書，經課指組同意後始得辦理；如無法依前述規定規劃完善之防疫配套措施，建議取消或延後辦理。

2. 若有校外人員參與社團活動或擔任社團活動講師，請於活動企劃書敘明，入校前需事先至COVID-19 專區申請來賓/訪客(含通行碼申請)及健康接觸史調查(<https://webap1s.ncue.edu.tw/OH/index.aspx>)，入校時需經防疫站體溫量測，體溫正常後以手機掃描本校【彰化師大PassTix】系統，出示掃描證明後，得實聯制入校。

3. 用餐防疫措施：

(1) **活動過程中不能用餐。**

(2) **99 人以下的活動可於活動進行前、中段休息時間或結束後排入用餐或茶敘專用時段，但仍應減少飲食當下之交談；不用餐時，除政府或本校有規定可免戴口罩的場合外，應佩戴口罩。**

(3) **總參與人數 100 人以上的社團活動，如需用餐，其用餐時間應依程序向場地管理單位申請成為用餐專用場地。**

(4) **校內用餐應採個人餐點，不與他人共食（共盤）的方式。如採自助餐（Buffet）、合菜型態者，應注意夾菜時的餐具需一人一夾不共用；如夾菜餐具數量不足，應採專人分裝，或每人戴上手套共用餐夾的方式。**

(5) **市集擺攤活動可販售、發放食物及飲料，但須販售完整獨立包裝之食物及飲料，食物及飲料以事前準備為原則，現場禁止飲食，社團須安排人力維持現場秩序，請購買者離開攤位後再食用，不可邊走邊吃，各社團攤位需遵守相關防疫規範。**

4. 表演藝術類活動：

(1) **會接觸不特定對象之表演藝術類活動，除表演者已實施 SARS-CoV-2 抗原快篩、PCR 檢測陰性或有完整疫苗接種紀錄逾 14 日者，於排練或演出時得不佩戴口罩外，其餘時間均應全程佩戴口罩。**

(2) **不會接觸不特定對象之表演藝術類活動，表演者於排練或演出時得不戴口罩，其餘時間均應全程佩戴口罩。**

國立彰化師範大學 第 21 屆地理營 活動企劃書

(3) 使用個人器材(樂器、戲服、表演服裝等)為原則，吹奏類應使用專屬樂器(吹嘴等)，不得共用；戲劇類使用之麥克風以專人專用為原則。

5. 體育性社團

(1) 於學校從事運動時，得免戴口罩，但應隨身攜帶口罩，如本身有呼吸道相關症狀或與不特定對象無法保持社交距離時，仍應佩戴口罩。

(2) 維持活動環境衛生、供應清潔防護用品及器材消毒。

6. 辦理幹部訓練等旅遊性活動

(1) 交通：如有搭乘交通工具(如遊覽車)，應依交通部「遊覽車客運業防疫管理措施」相關規定辦理。遊覽車於維持適當社交距離，或鄰近旅客有佩戴口罩，或鄰近無旅客的情形下，開放於車輛內飲食；非飲食期間仍需全程佩戴口罩。

(2) 住宿：取消每房兩人且一人一床之規定，不限每房住宿人數。

二、學生活動中心：

1. 以教職員工證或學生證刷卡感應入館，須落實量測體溫、手部酒精消毒、實聯制、活動過程中禁止飲食、全程佩戴口罩。

2. 器材須經審核通過始得借用，使用完畢後務必確實清潔消毒後歸還課指組。

社團活動防疫及應變計畫

社團名稱：地理系學會 活動名稱：第21屆地理營 活動地點：

室外空間 室內空間

填表人：陳劭瑋 聯絡電話：0908353675 填表時間：111年04月11日

一、風險評估表：參考中央流行疫情指揮中心所發布之集會指引、活動風險評估表，進行活動風險評估。

(一)申請活動前，請先檢核是否符合下列必要條件，如有一項不符合則無法舉辦該活動：

項次	必要條件	是否符合	
1	確實掌握參加者相關資訊(實聯制：姓名、學號(身分證字號)、聯絡電話)	是 <input checked="" type="checkbox"/>	否 <input type="checkbox"/>
2	調查參加者旅遊史、確診病例接觸史，有接觸史、旅遊史者不得參加活動(可於事前報名表單或簽到表上請其勾選狀態)	是 <input checked="" type="checkbox"/>	否 <input type="checkbox"/>
3	參加者(含工作人員)內無「居家檢疫、居家隔離、自主健康管理期間者」	是 <input checked="" type="checkbox"/>	否 <input type="checkbox"/>
4	調查參加者有無新冠肺炎不適症狀(如：發燒、呼吸道症狀、腹瀉、嗅味覺喪失等)，有不適症狀者不得參加活動(可於事前報名表單或簽到表上請其勾選狀態)	是 <input checked="" type="checkbox"/>	否 <input type="checkbox"/>
5	活動入口處須備妥消毒酒精	是 <input checked="" type="checkbox"/>	否 <input type="checkbox"/>

國立彰化師範大學 第 21 屆地理營 活動企劃書

6	能備妥額（耳）溫槍，於所有參加者入場（或活動）前測量體溫（出現發燒症狀(耳溫 $\geq 38^{\circ}\text{C}$ 或額溫 $\geq 37.5^{\circ}\text{C}$)或呼吸道症狀即禁止參加活動)	是 <input checked="" type="checkbox"/>	否 <input type="checkbox"/>
7	現場須保持通風（保持門窗開啟）	是 <input checked="" type="checkbox"/>	否 <input type="checkbox"/>
8	活動參與人員除必要情形(用餐、洗浴等)，均應全程佩戴口罩	是 <input checked="" type="checkbox"/>	否 <input type="checkbox"/>

(二)請就以下指標自評活動風險勾選，如有一項高風險則無法舉辦該活動：

風險指標	高風險	中風險	低風險	風險自評		
				高	中	低
1.活動空間換氣情況	室內空間，且無法通風換氣	室內空間，但門窗皆可打開或通風換氣良好	戶外空間		<input checked="" type="checkbox"/>	
2.用餐規範	用餐時無法保持環境通風良好；共食；用餐完畢後未立即佩戴口罩。	用餐時確保環境通風良好；禁止共食，應採個人餐點，不與他人共食(共盤)方式。如採自助餐（Buffet）、合菜型態者，應注意夾菜時的餐具需一人一夾不共用；如夾菜餐具數量不足，應採專人分裝，或每人戴上手套共用餐夾的方式，並於用餐完畢後立即佩戴口罩；活動舉辦地點之政府機關開放可以內用。	活動不用餐		<input checked="" type="checkbox"/>	
勾選數合計					2	

(三)社團防疫措施，請確實填寫以下資料。

項目	防疫措施管理
1.用餐防疫措施	<input type="checkbox"/> 活動中不用餐

國立彰化師範大學 第 21 屆地理營 活動企劃書

	<input checked="" type="checkbox"/> 用餐時確保環境通風良好，禁止共食：應採個人餐點，不與他人共食（共盤）的方式。如採自助餐（Buffet）、合菜型態者，應注意夾菜時的餐具需一人一夾不共用；如夾菜餐具數量不足，應採專人分裝，或人人戴上手套共用餐夾的方式；活動舉辦地點之政府機關開放可以內用。 <input type="checkbox"/> 活動舉辦地點政府機關公告可以內用。
2.住宿防疫措施	<input type="checkbox"/> 活動無住宿 <input checked="" type="checkbox"/> 住宿人數：__92__人，住宿地點：彰師大五宿、七宿及八宿 <input checked="" type="checkbox"/> 住宿地點有專人定期消毒、於人員進入前測量體溫，並備有手部消毒設施。 <input checked="" type="checkbox"/> 住宿人員除睡眠及洗浴外，全程佩戴口罩。 <input checked="" type="checkbox"/> 洗浴空間有隔間，嚴禁團體共浴。
3. 表演藝術防疫措施	<input type="checkbox"/> 活動無表演 <input checked="" type="checkbox"/> 表演者戴口罩 <input checked="" type="checkbox"/> 不會接觸不特定對象之表演藝術類唱歌、跳舞及吹奏樂器活動，得免戴口罩 <input checked="" type="checkbox"/> 表演者已實施 SARS-CoV-2 抗原快篩、PCR 檢測陰性或有疫苗接種紀錄逾 14 日者，得免戴口罩。
4.市集擺攤活動	<input type="checkbox"/> 活動無食物及飲料。 <input checked="" type="checkbox"/> 食物及飲料具完整獨立包裝，以事前準備為原則。
5.離活動最近之醫療院所	<input checked="" type="checkbox"/> 活動地點在校內，最近的醫療院所： <u>彰化基督教醫院總院</u> （彰化縣彰化市南校街 135 號）電話： <u>04-7238595</u> <input checked="" type="checkbox"/> 活動地點在校外，最近的醫療院所：衛生福利部苗栗醫院 電話：037261920
6.退費機制	<input type="checkbox"/> 活動無收費 <input checked="" type="checkbox"/> 活動有收費，研擬退費機制說明如下： （一）自願退費 活動營期前：若為學員之個人因素，在民國 110 年 12 月 25 日前告知本營隊，退費百分之九十；而在民國 110 年 12 月 25 日至民國 111 年 1 月 1 日期間，退費百分之七十；但若是在活動開始前才要求辦理退費（即民國 110 年 12 月 31 日後），則恕不退回。 活動營期間：若為學員之個人因素而無法全程參與活動者，將不予以退費。 營隊因故未能開營（如：報名人數未達營隊開營標準），應全額退還已繳費用。 （二）因天災等不可抗力因素退費

國立彰化師範大學 第 21 屆地理營 活動企劃書

	<p>營隊開始前，如遇不可抗力之情事（如颱風、地震、流行病等）致使營隊活動取消辦理，則扣除已購置成品之費用，剩餘費用全數退還並將成品（例：營服等）寄給學員。</p> <p>營隊於進行當中，如遇有不可抗力之情事（如颱風、地震、流行病等），為確保學員之安全，得由營隊主辦學系評估後決定是否縮短活動天數或更動辦理日期。若縮短活動天數，則扣除已購置成品費用並發給成品，其餘費用依照天數比例退還予學員。</p>
7.其他	如活動有其他防疫措施，請於下方詳述：

社團活動參與名單(實聯制)

社團名稱： 地理系學會 活動日期： 07/12~07/15

	姓名	校內：彰化師大學號 校外：身分證號/居留證號	手機
1			
2			
3			
4			
5			
6			
7			
8			

國立彰化師範大學 第 21 屆地理營 活動企劃書

註 1：能填寫彰師學號者，不用填寫身分證字號或居留證號。

註 2：實聯制名單等紀錄資料請各社團保存備用。